



הוספת משתמשים לאתר PM7
מדריך לצוות הוועדה

2023

הוספת משתמשים לאתר PM7

אתר PM7 הינו אתר החתימות הדיגיטליות של תוכנת מטרות. מסמכים המופקים על גבי תוכנת מטרות עוברים באופן אוטומטי לאתר לצורך חתימה דיגיטלית.

פתיחת חשבון עבור משתמשים הנדרשים לחתום על מסמכים :

כאשר מופק מסמך לחתימה באתר, שמות הנמענים הנדרשים לחתום על מסמך זה מתווספים למסמך ופרטיהם בתוכנת מטרות מועברים לאתר PM7 – בעזרת פרטים אלו נוצר עבורם באופן אוטומטי חשבון באתר ונמענים אלו יכולים להתחבר לאתר ולחתום על המסמכים. **לכן חשוב מאוד**- לוודא כי בתוכנת מטרות הפרטים של כל המשתמשים שעתידיים לחתום על מסמכים- נכונים.

חשוב לוודא שעבור משתמשים אלו קיים בתוכנה:

תעודת זהות תקנית

כתובת מייל נכונה ופעילה

domain מתאים

שם משתמש – זהה לשם המשתמש המשמש להתחברות למחשב בית החולים.

במידה ופרטים אלו לא יושלמו- **לא ניתן** יהיה לשלוח מסמכים לחתימה עבור המשתמש!

הגדרת משתמש

הגדרת משתמש

2899

רמת הרשאה

חוקר

שם משתמש

סיסמא

שם המרכז הרפואי

reut.ezra

סטטוס העסקה בארגון

ועדה מרכזית

עובד אסותא

שם פרטי

שם משפחה

תואר

חוקרת

מחלקה

מחלקה א'

מחלקה

מחלקה

תפקיד

מחלקה

תואר אקדמי

רופא

אונקולוגיה

מומחיות (לרופאים בלבד) מי שאינם רופאים ייש לרשום לא רלוונטי

מספר תעודת זהות

305385031

הסמכת חוקר בתאריך

12/07/2022

הסמכת חוקר

קורס GCP

קורות חיים

חתימה דיגיטלית

דוא"ל

reut.ezra@prodify.com

נייד כולל קידומת

0584308004

0584308004

הוספת קובץ (GCP CV)

אישור

ביטול

פתיחת חשבון עבור משתמשים שלא נדרשים לחתום על מסמכים :
 במידה ואנו רוצים לפתוח חשבון למשתמשים אשר אינם צפויים לחתום על מסמכי מחקר (לדוגמא- מתאמות מחקר) יש לעשות זאת באופן הבא:
 בתוכנת מטרות ניכנס לרשימת המשתמשים ונאתר את המשתמש עבורו אנו רוצים לייצר חשבון באתר בעזרת כפתור הסינון.

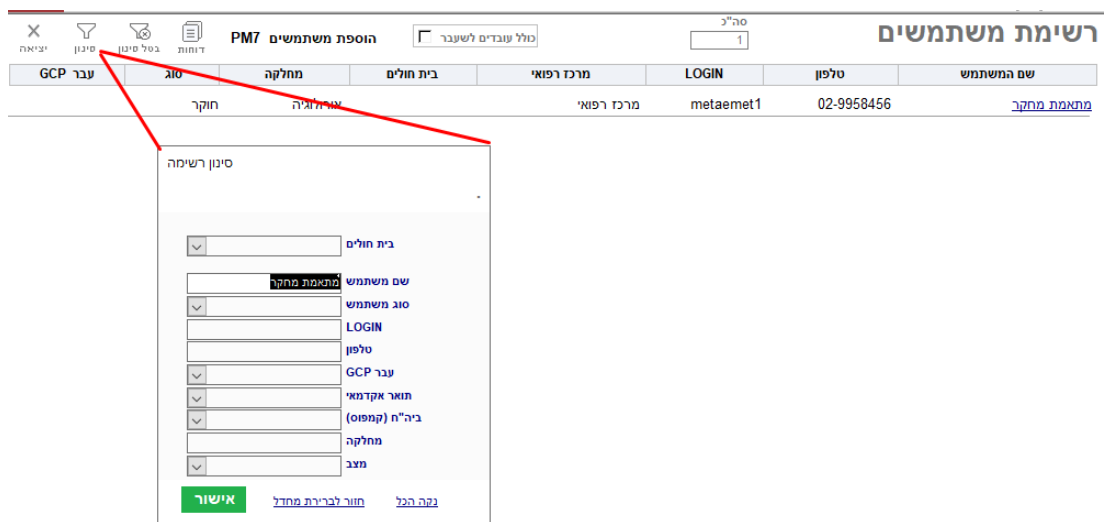

נלחץ לאחר מכן על שם המשתמש ונוודא שהפרטים הבאים מעודכנים ונכונים: תעודת זהות, כתובת מייל, domain ושם משתמש **הזהה** לשם המשתמש המשמש להתחברות למחשב בית החולים.

לאחר מכן, נלחץ על כפתור **הוספת משתמשים PM7**

כל המשתמשים שיופיעו ברשימת המשתמשים בעת לחיצה על הכפתור יועברו לאתר. במידה וכל הפרטים בכרטיס המשתמש מלאים תופיעה ההודעה:

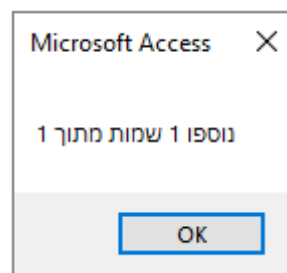

בשלב הבא וכדי להשלים את הוספת המשתמש לאתר, יש להתחבר לאתר PM7:

באתר, יש להיכנס לתפריט ניהול אתר -> הגדרות אתר -> לגלול להגדרות נוספות -> וללחוץ על הכפתור **טען עובדים מקובץ**





רק לאחר לחיצה על הכפתור- המשתמש יתווסף לאתר באופן סופי ויוכל להתחבר לאתר ולראות את המחקרים שבאחריותו.

שימו לב! ההתחברות לאתר הינה באמצעות שם המשתמש והסיסמה המשמשים להתחברות למחשב בית החולים ולכן חובה ששם המשתמש בתוכנת מטרות יהיה זהה לשם המשתמש במחשב בית החולים.

עדכון פרטי משתמש הקיים באתר:

במידה ואחד מפרטי המשתמש השתנו (לדוגמא- כתובת מייל, תפקיד, נייד ועוד) וברצוננו לעדכן באתר את פרטיו החדשים, נפעל באופן הבא:

ניכנס במטרות לרשימת המשתמשים ובעזרת כפתור הסינון נציג את המשתמש שאת פרטיו נרצה לעדכן.

בלחיצה על שם נפתח את כרטיס המשתמש שלו, נעדכן את הפרטים הנדרשים ונלחץ על אישור:

The screenshot shows the PM7 user management interface. At the top, there's a navigation bar with icons for search, filter, and refresh. Below it is a table of users. The selected user is 'reut.ezra' with phone number '0584308004'. A red box highlights the 'חוקרת ראשית מרכז רפואי' (Senior Researcher) role. Below the table is a detailed form for editing the user's profile. The form includes fields for:

- שם משתמש (Username): reut.ezra
- סיסמא (Password): masked with asterisks
- שם המרכז הרפואי (Hospital Center): מרכז רפואי
- שם פרטי (First name): reut
- שם משפחה (Last name): ezra
- תפקיד (Job Title): חוקרת ראשית מרכז רפואי
- מחלקה (Department): מחלקה א'
- תואר אקדמי (Academic Title): מומחית (לרופאים בלבד) מי שאינו רופא יש לרשום לא רלוונטי
- רופא (Physician): 305385031
- תאריך חוקר בתאריך (Researcher Date): 12/07/2022
- טלפון סלול קידומת (Mobile Phone): 0584308004
- דוא"ל (Email): reut.ezra@prodify.com

 At the bottom of the form are buttons for 'ביטול' (Cancel) and 'אישור' (Save/Confirm).

ונלחץ על כפתור הוספת משתמשים לאתר PM7

לסיים- נתחבר לאתר ודרך הגדרות האתר נלחץ על כפתור **טען עובדים מקובץ** כפי שהוסבר [לעיל](#). רק לאחר לחיצה על הכפתור פרטי המשתמש שעודכנו במטרות יתעדכנו גם באתר.